

El secreto mejor guardado de la ciudad.

# Barrio Alto





## Un valle privado donde la armonía se vive todos los días.

Un entorno tranquilo, cómodo y conectado para quienes buscan paz y confort. BarrioAlto ofrece una vida en armonía con la naturaleza.

**Con solo 89 residencias, el proyecto mantiene una escala cuidada, ideal para quienes valoran la privacidad y el bienestar.**

Ubicado en Altos de Panamá, ofrece seis modelos de casas, amenidades y sostenibilidad.



## PERLA S

Una versión más compacta que mantiene la funcionalidad y el diseño.

- Área de construcción aprox.: 222 m<sup>2</sup>
- 1 planta
- 3 recámaras
- 3 baños
- Den ó Estudio ó CBE
- Terraza abierta
- Estacionamientos para 2 autos

Plano Arquitectónico





## PERLA

Diseño funcional y contemporáneo, ideal para quienes buscan comodidad en un solo nivel.

- Área de construcción aprox.: 258 m<sup>2</sup>
- 1 planta
- 3 recámaras
- 4.5 baños
- Estudio o CBE
- Terraza abierta
- Estacionamientos para 2 autos

### Plano Arquitectónico

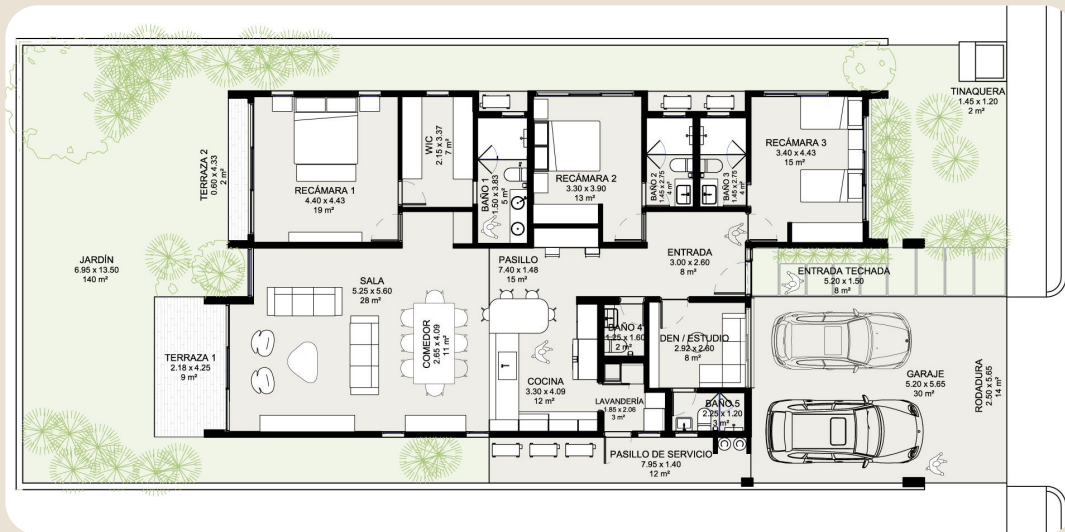



## VIVEROS

Amplitud y diseño en armonía, con espacios luminosos creados para tu bienestar familiar, integrados en una vivienda de diseño continuo.

- Área de construcción aprox.: 291 m<sup>2</sup>
- 2 plantas
- 3 recámaras
- 3.5 baños
- Sala familiar + CBE + Depósito
- Terraza abierta
- Estacionamientos para 2 autos

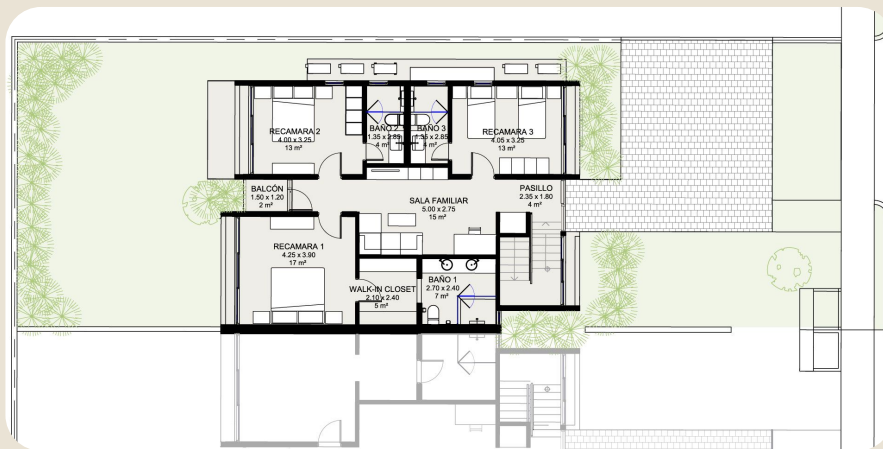



## SAN TELMO

Amplitud y diseño inteligente con áreas privadas para el trabajo y el confort de toda tu familia

- Área de construcción aprox.: 312 m<sup>2</sup>
- 2 plantas
- 3 recámaras
- 3.5 baños
- Den + CBE + Sala familiar + Depósito
- Terraza abierta
- Estacionamientos para 2 autos





## CHAPERA

Diseñada para quienes buscan más espacio y flexibilidad en su día a día.

- Área de construcción aprox.: 386 m<sup>2</sup>
- 2 plantas
- 3 recámaras
- 4.5 baños
- Den + CBE + Sala familiar + Depósito
- Terraza abierta
- Estacionamiento cerrado para 2 autos

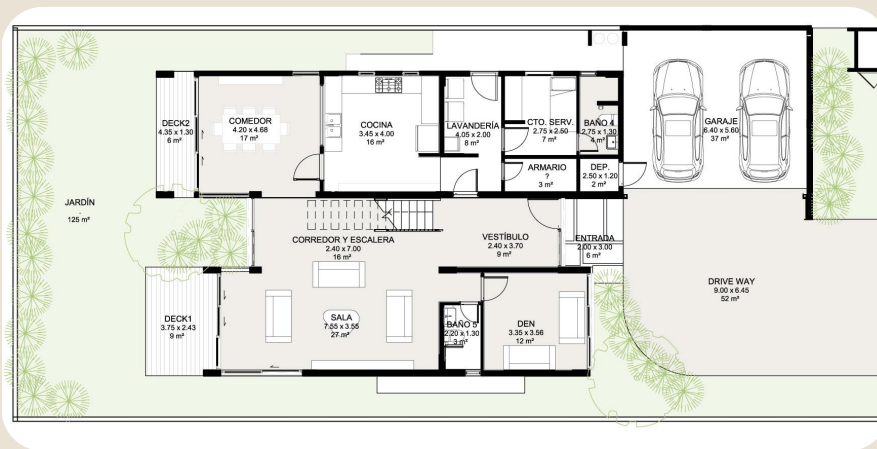



## ENSENADA

El modelo más amplio del proyecto, ideal para familias grandes que buscan privacidad y más espacios en áreas comunes

- Área de construcción aprox.: 442 m<sup>2</sup>
- 2 plantas
- 4 recámaras
- 5.5 baños
- Den + CBE + Sala familiar + Depósito
- Terraza abierta
- Estacionamiento cerrado para 2 autos

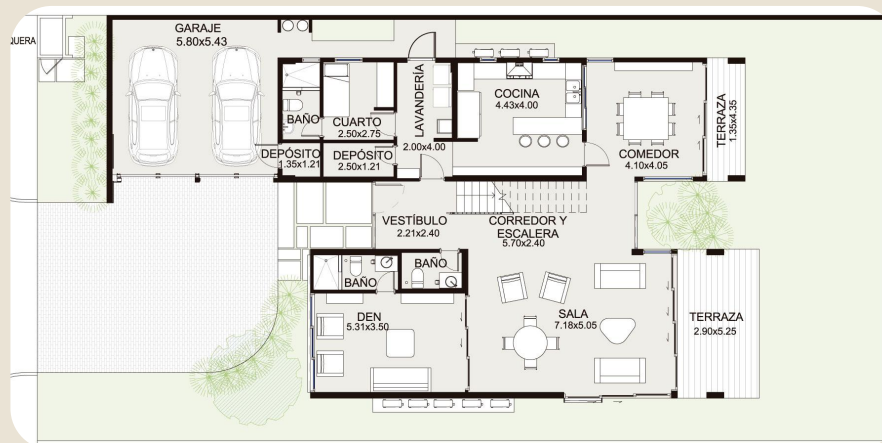

Plano planta baja.



Plano planta alta

VIDA ACTIVA

## Espacios pensados para moverte, relajarte y compartir sin salir de casa.

Piscina de natación

---

Gimnasio equipado

---

Cancha de pádel

---

Cancha múltiple

---

Salón de eventos

---

Parque Infantil

---

BBQ

---

Áreas verdes





## Por qué elegir BarrioAlto

Un lugar pensado para vivir bien hoy y seguir sumando valor con el tiempo.

---

Excelente ubicación.

---

Entorno natural.

---

Un ambiente tranquilo y familiar.

---

Una comunidad vibrante.

---

Espacios que invitan al movimiento.







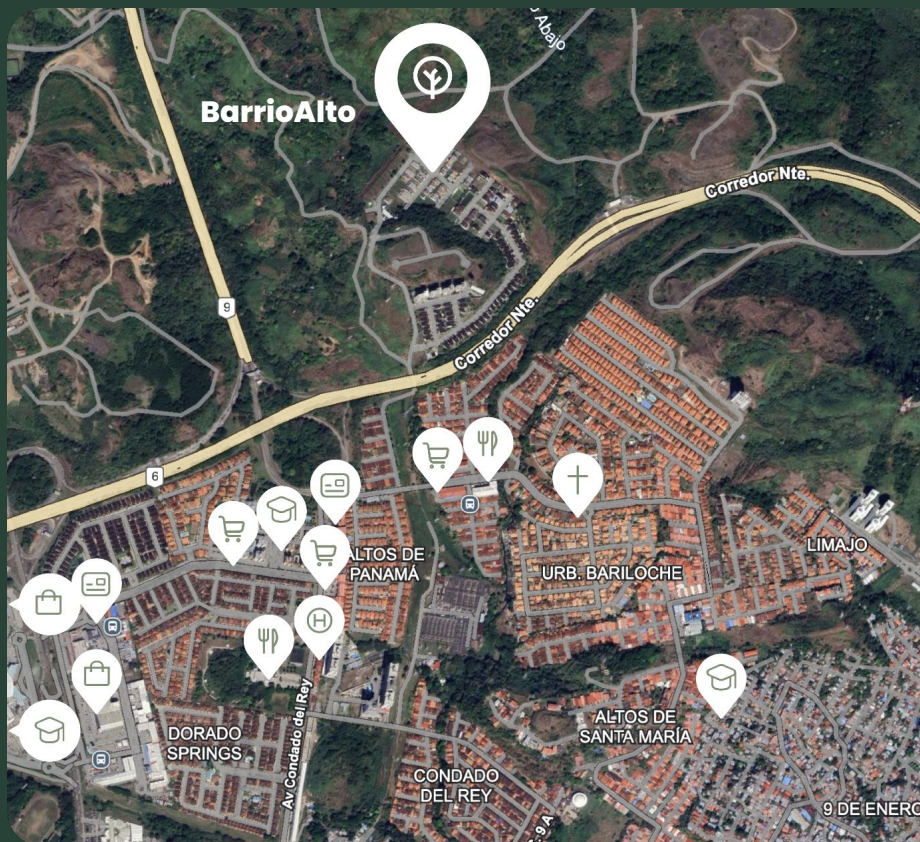

En Pradera Inmobiliaria creemos que cada proyecto debe dejar una huella positiva: en las personas, en la ciudad y en el entorno que lo rodea.

# La comodidad de tener **todo a minutos.**



Disfruta de las cercanías que ofrece BarrioAlto para su comunidad.

-  Supermercados
-  Restaurantes
-  Hospital
-  Shopping Mall
-  Iglesia
-  Bancos
-  Colegios y universidades

 Sala de Ventas: Altos de Panamá

 Ventas@barrioaltopanama.com

 507 6521-7351

**AGENDA TU CITA**



Disfruta del estilo de vida que siempre soñaste

AGENDA TU VISITA

# Barrio Alto